

**ESTUDIO ECOCARTOGRÁFICO DE LAS ISLAS DE FUERTEVENTURA Y
LOBOS
MINISTERIO MEDIO AMBIENTE - DIRECCIÓN GRAL. DE COSTAS**

Muestra	1405_03
Provincia	LAS PALMAS

z=	3.00
-----------	------

Nº TAMIZ (ASTM)		luz de malla (mm)	muestra (gr)	% RETENCIÓN	% RETENIDO ACUMULADO	% QUE PASA ACUMULADO
GJ		64.000	0.00	0.00	0.00	100.00
GG	1	16.000	0.00	0.00	0.00	100.00
GM	3	8.000	0.00	0.00	0.00	100.00
GF	5	4.000	23.70	23.77	23.77	76.23
GMF	10	2.000	4.90	4.91	28.68	71.32
AMG	18	1.000	4.90	4.91	33.59	66.41
AG	25	0.710	32.70	32.80	66.39	33.61
AG	40	0.500	31.70	31.80	98.19	1.81
AM	45	0.350	1.50	1.50	99.69	0.31
AM	60	0.250	0.10	0.10	99.79	0.21
AF	80	0.180	0.10	0.10	99.89	0.11
AF	120	0.125	0.10	0.10	99.99	0.01
AMF	230	0.063	0.00	0.00	99.99	0.01
F	<230	0.0039	0.00	0.00	99.99	0.01
		Total muestra	99.70	99.99		

ARENA CON GRAVA

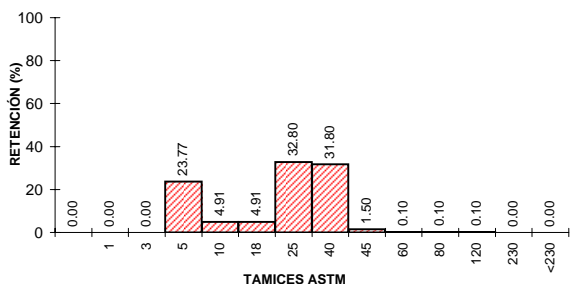
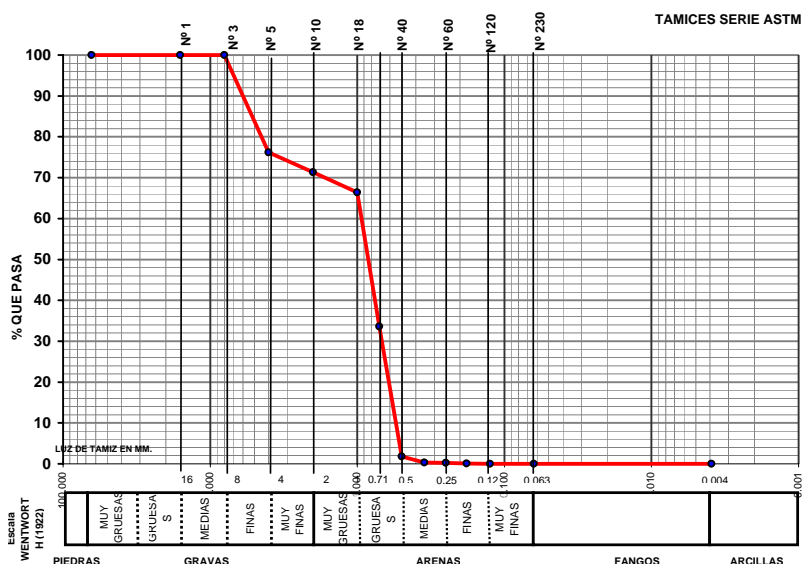

UTE MAXORATA



LABORATORIO DE ANÁLISIS

INFORME DE ENSAYO

Nº de Registro **FU1405_03**

Ecología y arqueología marina del estudio
ecocartográfico de las islas de
Fuerteventura y Lobos.

DATOS DE LA MUESTRA

Tipo de muestra: Sedimentos.
Muestreo: HIDTMA ECOMAR, S.L.
Identificación: 1405 03

RESULTADOS

Parámetro	Resultado	Método
Materia orgánica	0.51 %	Oxidación con dicromato
Observaciones:		

Fdo.: Gilberto Diosdado Doñate
Director Técnico

Antigua, a 16 de noviembre de 2005